

Hardinxveld-Giessendam De Buurt 51-A



VERKOOPBROCHURE

Vraagprijs € 172.500,- k.k.

BESCHRIJVING

In de gezellige, maar rustige straat "De Buurt" vindt u deze instapklare 3-KAMER MAISONNETTE met riant DAKTERRAS. De woning beschikt onder meer over een royale living, luxe open keuken, moderne badkamer en 2 slaapkamers met een dakkapel. Het heerlijke dakterras heeft een oppervlakte van maar liefst 30 m². De woning verkeert in een goede staat van onderhoud, zo is deze voorzien van kunststof kozijnen met dubbele beglazing. Diverse openbare voorzieningen als winkels, scholen en openbaar vervoer vindt u in de directe omgeving, ook rivier "De Merwede" ligt op een steenworp afstand. Om een compleet beeld van deze woning te vormen, bent u van harte uitgenodigd voor een bezichtiging!

Kadastrale omschrijving

Gemeente Hardinxveld-Giessendam, sectie C, nummer 4888, Appartementsindex 1

Beknopte indeling

1^{ste} woonlaag: keuken v.v. trapkast, gaskookplaat, afzuigkap, koel-/vriescombinatie, combimagnetron en vaatwasmachine, tussenhuis met trapgang naar de 2^{de} woonlaag, woonkamer met vaste kast, badkamer v.v. douchecabine, toilet, wastafel en wasmachine aansluiting. 2^{de} woonlaag: overloop met dakkapel, technische ruimte v.v. cv-installatie en meterkast, 2 slaapkamers met een dakkapel.

Bouwjaar ca. 2004
Woonoppervlakte ca. 81 m²
Inhoud ca. 250 m³

Oplevering

Per direct.



1^{STE} WOONLAAG

Keuken

De entree vindt plaats in de open keuken, welke middels een barretje gescheiden is van de woonkamer.

De moderne keuken biedt een praktische trapkast en diverse inbouwapparatuur als een gaskookplaat, rvs afzuigkap, vaatwasmachine, combimagnetron en koel-/vriescombinatie.

- Vloerafwerking: laminaat
- Wandafwerking: wandtegels / stucwerk
- Plafondafwerking: gips v.v. inbouwverlichting

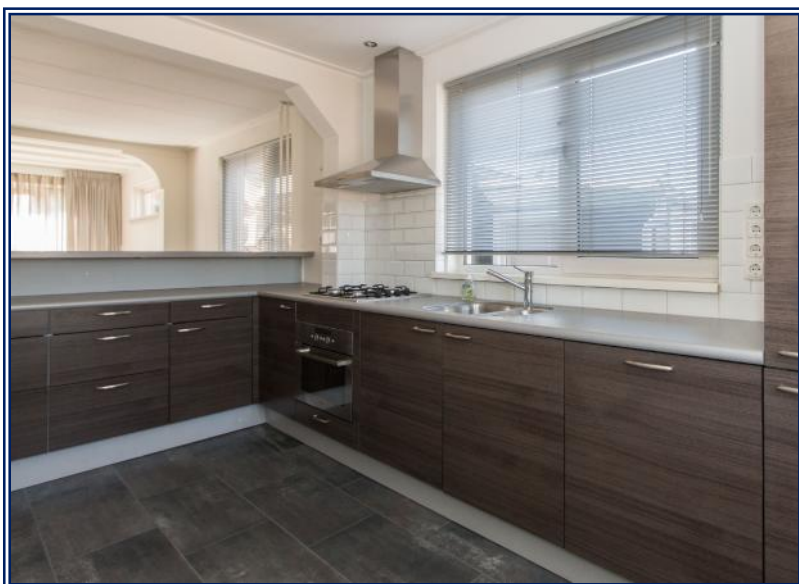

Tussenhal

Tussenhal met garderobebehoek en vaste trap naar de 2^{de} woonlaag.

- Vloerafwerking: laminaat
- Wandafwerking: structuurverf
- Plafondafwerking: zachtboard

Woonkamer

De royale woonkamer biedt veel lichtinval en een vaste kast.

- Vloerafwerking: laminaat
- Wandafwerking: structuurverf
- Plafondafwerking: gips v.v. inbouwverlichting



Badkamer

De ruime badkamer beschikt over een douchecabine met thermostaatkraan, een zwevend toilet, wastafel en de wasmachine aansluiting.

- Vloerafwerking: plavuizen
- Wandafwerking: wandtegels / structuurverf
- Plafondafwerking: MDF v.v. inbouwverlichting



2^{DE} WOONLAAG

Overloop

Ruime overloop met dakkapel.

Vanaf de overloop heeft u toegang tot de technische ruimte en de 2 slaapkamers.

- Vloerafwerking: vloerbedekking
- Wandafwerking: stucwerk / behang
- Plafondafwerking: zachtboard

Technische ruimte

Deze ruimte is voorzien van de cv-installatie, meterkast (4 groepen + aardlekschakelaar) en veel opbergruimte.

- Vloerafwerking: vloerbedekking
- Wandafwerking: gips

Slaapkamer I

Riante slaapkamer met dakkapel.

- Vloerafwerking: vloerbedekking
- Wandafwerking: behang / stucwerk
- Plafondafwerking: zachtboard



Slaapkamer II

Ook de 2^{de} slaapkamer heeft een dakkapel.

- Vloerafwerking: vloerbedekking
- Wandafwerking: behang / stucwerk
- Plafondafwerking: zachtboard

Dakterras

Het riante dakterras heeft een oppervlakte van maar liefst 30 m².
Het geheel omheinde terras is aangelegd met houten vlonders.
Kortom, het is hier heerlijk vertoeven!



ALGEMEEN

- De kosten van de VvE bedragen € 40,00 per maand.
- De woning is voorzien van kunststof kozijnen met dubbele beglazing.



INDELING 1^{STE} WOONLAAG



INDELING 2^{DE} WOONLAAG

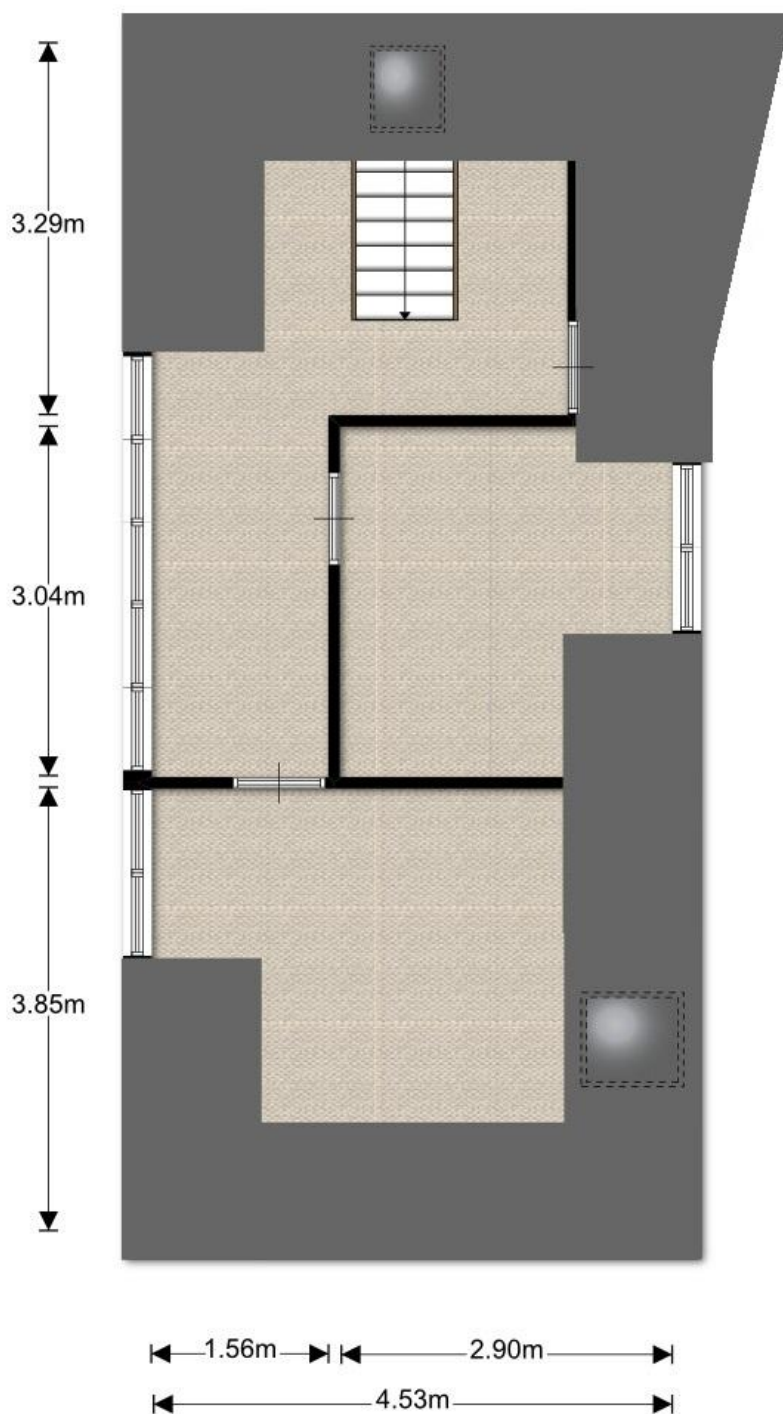

De getoonde plattegronden dienen ter indicatie, er kunnen geen rechten aan ontleend worden.

LIJST VAN ROERENDE ZAKEN

Voor de onderstaande zaken -ongeacht of ze roerend dan wel onroerend zijn, geldt dat ze soms wel en soms niet in de woning achterblijven. Wilt u aangeven wat in uw situatie het geval is?

ZAKEN	blijft achter	gaat mee	kan worden overgenomen	niet van toepassing
- Houten vlonders / erfafscheiding	<input checked="" type="checkbox"/>	<input type="checkbox"/>	<input type="checkbox"/>	<input type="checkbox"/>
- Vijver	<input type="checkbox"/>	<input type="checkbox"/>	<input type="checkbox"/>	<input checked="" type="checkbox"/>
- Buitenverlichting	<input checked="" type="checkbox"/>	<input type="checkbox"/>	<input type="checkbox"/>	<input type="checkbox"/>
- Voet van de droogmolen	<input type="checkbox"/>	<input type="checkbox"/>	<input type="checkbox"/>	<input checked="" type="checkbox"/>
- Losse brievenbus	<input checked="" type="checkbox"/>	<input type="checkbox"/>	<input type="checkbox"/>	<input type="checkbox"/>
- Bel (voor- / achterdeur)	<input checked="" type="checkbox"/>	<input type="checkbox"/>	<input type="checkbox"/>	<input type="checkbox"/>
-	<input type="checkbox"/>	<input type="checkbox"/>	<input type="checkbox"/>	<input type="checkbox"/>
Veiligheid:				
- Veiligheidssloten	<input checked="" type="checkbox"/>	<input type="checkbox"/>	<input type="checkbox"/>	<input type="checkbox"/>
- Alarminstallatie	<input type="checkbox"/>	<input type="checkbox"/>	<input type="checkbox"/>	<input checked="" type="checkbox"/>
- Rookmelder(s)	<input checked="" type="checkbox"/>	<input type="checkbox"/>	<input type="checkbox"/>	<input type="checkbox"/>
-	<input type="checkbox"/>	<input type="checkbox"/>	<input type="checkbox"/>	<input type="checkbox"/>
Rolluiken cq. zonwering:				
- Rolluiken	<input type="checkbox"/>	<input type="checkbox"/>	<input type="checkbox"/>	<input checked="" type="checkbox"/>
- Zonwering	<input type="checkbox"/>	<input type="checkbox"/>	<input type="checkbox"/>	<input checked="" type="checkbox"/>
-	<input type="checkbox"/>	<input type="checkbox"/>	<input type="checkbox"/>	<input type="checkbox"/>
Raambekleding:				
- Jaloezieën / lamellen	<input checked="" type="checkbox"/>	<input type="checkbox"/>	<input type="checkbox"/>	<input type="checkbox"/>
- Rolgordijnen	<input checked="" type="checkbox"/>	<input type="checkbox"/>	<input type="checkbox"/>	<input type="checkbox"/>
- Gordijnrails	<input checked="" type="checkbox"/>	<input type="checkbox"/>	<input type="checkbox"/>	<input type="checkbox"/>
- Gordijnen	<input checked="" type="checkbox"/>	<input type="checkbox"/>	<input type="checkbox"/>	<input type="checkbox"/>
- Vitrage	<input checked="" type="checkbox"/>	<input type="checkbox"/>	<input type="checkbox"/>	<input type="checkbox"/>
- Losse horren / rolhorren	<input checked="" type="checkbox"/>	<input type="checkbox"/>	<input type="checkbox"/>	<input type="checkbox"/>
-	<input type="checkbox"/>	<input type="checkbox"/>	<input type="checkbox"/>	<input type="checkbox"/>
Vloerbekleding:				
- Vloerbedekking	<input checked="" type="checkbox"/>	<input type="checkbox"/>	<input type="checkbox"/>	<input type="checkbox"/>
- Laminaat	<input checked="" type="checkbox"/>	<input type="checkbox"/>	<input type="checkbox"/>	<input type="checkbox"/>
- Plavuizen	<input checked="" type="checkbox"/>	<input type="checkbox"/>	<input type="checkbox"/>	<input type="checkbox"/>
- Linoleum	<input type="checkbox"/>	<input type="checkbox"/>	<input type="checkbox"/>	<input checked="" type="checkbox"/>
-	<input type="checkbox"/>	<input type="checkbox"/>	<input type="checkbox"/>	<input type="checkbox"/>
Warmwatervoorziening / isolatievoorzieningen / CV:				
- Open haard	<input type="checkbox"/>	<input type="checkbox"/>	<input type="checkbox"/>	<input checked="" type="checkbox"/>
- CV-installatie	<input checked="" type="checkbox"/>	<input type="checkbox"/>	<input type="checkbox"/>	<input type="checkbox"/>
- Close-in boiler	<input type="checkbox"/>	<input type="checkbox"/>	<input type="checkbox"/>	<input checked="" type="checkbox"/>
- Thermostaat	<input checked="" type="checkbox"/>	<input type="checkbox"/>	<input type="checkbox"/>	<input type="checkbox"/>
-	<input type="checkbox"/>	<input type="checkbox"/>	<input type="checkbox"/>	<input type="checkbox"/>

ZAKEN	blijft achter	gaat mee	kan worden overgenomen	niet van toepassing
Keuken voorzieningen:				
- Keukenkastjes	<input checked="" type="checkbox"/>	<input type="checkbox"/>	<input type="checkbox"/>	<input type="checkbox"/>
- Keukenblokverlichting	<input checked="" type="checkbox"/>	<input type="checkbox"/>	<input type="checkbox"/>	<input type="checkbox"/>
- Combimagnetron	<input checked="" type="checkbox"/>	<input type="checkbox"/>	<input type="checkbox"/>	<input type="checkbox"/>
- Gaskookplaat	<input checked="" type="checkbox"/>	<input type="checkbox"/>	<input type="checkbox"/>	<input type="checkbox"/>
- Vaatwasmachine	<input checked="" type="checkbox"/>	<input type="checkbox"/>	<input type="checkbox"/>	<input type="checkbox"/>
- Koel-/vriescombinatie	<input checked="" type="checkbox"/>	<input type="checkbox"/>	<input type="checkbox"/>	<input type="checkbox"/>
- Afzuigkap	<input checked="" type="checkbox"/>	<input type="checkbox"/>	<input type="checkbox"/>	<input type="checkbox"/>
-	<input type="checkbox"/>	<input type="checkbox"/>	<input type="checkbox"/>	<input type="checkbox"/>
In- & opbouwverlichting				
- Inbouwverlichting / dimmers	<input checked="" type="checkbox"/>	<input type="checkbox"/>	<input type="checkbox"/>	<input type="checkbox"/>
- Opbouwverlichting	<input type="checkbox"/>	<input type="checkbox"/>	<input type="checkbox"/>	<input checked="" type="checkbox"/>
Sanitaire voorzieningen:				
- Wastafel(s)	<input checked="" type="checkbox"/>	<input type="checkbox"/>	<input type="checkbox"/>	<input type="checkbox"/>
- Badkamer accessoires	<input checked="" type="checkbox"/>	<input type="checkbox"/>	<input type="checkbox"/>	<input type="checkbox"/>
- Toilet accessoires	<input checked="" type="checkbox"/>	<input type="checkbox"/>	<input type="checkbox"/>	<input type="checkbox"/>
-	<input type="checkbox"/>	<input type="checkbox"/>	<input type="checkbox"/>	<input type="checkbox"/>
(Loss) Kasten / Planken:				
- Losse kast(en)	<input type="checkbox"/>	<input type="checkbox"/>	<input type="checkbox"/>	<input checked="" type="checkbox"/>
- Boeken- / legplanken	<input type="checkbox"/>	<input type="checkbox"/>	<input type="checkbox"/>	<input checked="" type="checkbox"/>
- Werkbank in berging	<input type="checkbox"/>	<input type="checkbox"/>	<input type="checkbox"/>	<input checked="" type="checkbox"/>
-	<input type="checkbox"/>	<input type="checkbox"/>	<input type="checkbox"/>	<input type="checkbox"/>
Zaken die geen eigendom van de verkoper zijn maar waarvan eventuele leasecontracten, huurkoopcontracten of huurcontracten zijn over te nemen (keukens, openhaarden, c.v. ketels, boilers, geisers):				
-	<input type="checkbox"/>	<input type="checkbox"/>	<input type="checkbox"/>	<input type="checkbox"/>
-	<input type="checkbox"/>	<input type="checkbox"/>	<input type="checkbox"/>	<input type="checkbox"/>
Overig, nog niet genoemde zaken:				
-	<input type="checkbox"/>	<input type="checkbox"/>	<input type="checkbox"/>	<input type="checkbox"/>
-	<input type="checkbox"/>	<input type="checkbox"/>	<input type="checkbox"/>	<input type="checkbox"/>
-	<input type="checkbox"/>	<input type="checkbox"/>	<input type="checkbox"/>	<input type="checkbox"/>
Bijzondere opmerkingen:				



Deze kaart is noordgericht. Schaal 1: 12500

Hier bevindt zich Kadastraal object HARDINXVELD-GIESSENDAM C 4885
 De Buurt 51A, 3372 DB HARDINXVELD-GIESSENDAM
 CC-BY Kadaster.

BEOORDELING	SPORWEGEN	OVERIGE SYMBOLEN
a bebouwd gebied b grasland c rooibos d kn	a station b spoorweg in tunnel c spoorweg d spoorweginfrastructuur e spoorweginfrastructuur met overkapping f spoorweginfrastructuur met overkapping en dak g spoorweginfrastructuur met overkapping en dak met elektrificatie h spoorweginfrastructuur met overkapping en dak met elektrificatie en dak met overkapping	a religieuze gebouwen b toren, kloof, kapel c religieuze gebouwen met toren d markant object e waterbouw f vuurtoren g gemeentehuis h postkantoor c postkantoor d wijkwacht a kapel b kerk c vluchtgebied d telecom e windmolen b watermolens c windmolen d windmolen e windmolen f windmolen g windmolen h windmolen a windmolen b windmolen c windmolen d windmolen e windmolen f windmolen g windmolen h windmolen
WEGEN a hoofdweg met geschieden rijbanen b hoofdweg c regionale weg met geschieden rijbanen d regionale weg e lokale weg met geschieden rijbanen f lokale weg g weg met loze of slechte verharding h andere lokale weg i straat/veerweg j voorgangsgedeelte k fietspad l pad, voetpad m weg in aanleg	BOESCHAPING a grasland met stelen b akkerland met grasland c boesgebied d heidegebied e heidegebied f grasland met populierenopstand g water h water i water j water k water l water m water n water o water p water	OVERIGE SYMBOLEN a religieuze gebouwen b toren, kloof, kapel c religieuze gebouwen met toren d markant object e waterbouw f vuurtoren g gemeentehuis h postkantoor c postkantoor d wijkwacht a kapel b kerk c vluchtgebied d telecom e windmolen b watermolens c windmolen d windmolen e windmolen f windmolen g windmolen h windmolen a windmolen b windmolen c windmolen d windmolen e windmolen f windmolen g windmolen h windmolen

HARDINXVELD-GIESSENDAM



Tot 1957 waren Giessendam en Hardinxveld twee zelfstandige dorpen. De ligging ervan aan de rivier "De Merwede" en aan de monding van het veenriviertje "De Giessen" heeft de geschiedenis van beide dorpen mede bepaald.

Na het ontstaan van de beide dorpen zal er vrijwel zeker sprake geweest zijn van landbouw. Maar door het inklinken van de bodem werden de oogsten jaarlijks minder. Daardoor is men na de Middeleeuwen overgegaan op veeteelt.

In Hardinxveld bleek de bodem ook voor grasland niet altijd even geschikt. Daarvoor in de plaats kwamen grienden. Dit zijn met wilgenhout ingeplante percelen, bedoeld voor de productie van hout.



Rond 1900 kwamen de dorpen voor het eerst in aanraking met industrie. Sindsdien heeft de industriële ontwikkeling doorgezet en kan men thans spreken van Hardinxveld-Giessendam als een industriegemeente. Het huidige Hardinxveld-Giessendam is een langgerekt dorp en heeft ruim 17.500 inwoners.

De gemeente Hardinxveld-Giessendam bestaat uit twee delen, te weten Boven-Hardinxveld en Beneden-Hardinxveld. De geografische ligging van Hardinxveld-Giessendam is zeer gunstig te noemen, het is gelegen aan de rijksweg A15 (Rotterdam-Gorinchem) en nabij rijksweg A27 (Utrecht-Breda). Verder ligt het op de grens van het stedelijk gebied (Drechtsteden/Randstad) en het Groene Hart. Ook het openbaar vervoer is hier goed geregeld; er zijn diverse buslijnen tussen alle plaatsen en vanaf het NS-station vertrekt op doordeweekse dagen zo'n 4 keer per uur een trein richting Dordrecht/Rotterdam en Gorinchem/Geldermalsen.

Het voorzieningenniveau is zeer divers en compleet. In het centrum van Beneden-Hardinxveld is er de Peulenstraat, waarin het winkelaanbod varieert van supermarkt tot juwelier en van kledingwinkel tot boekenspeciaalzaak. Het winkelaanbod in Boven-Hardinxveld bestaat uit een supermarkt en een aantal losse winkelunits. Overige voorzieningen zijn tal van sportverenigingen; denk hierbij o.a. aan korfbal, voetbal, tennis en fitness.

Ook op het gebied van onderwijs is er een ruim aanbod. Er zijn voldoende basisscholen en peuterspeelzalen. Tevens



zijn er meerdere voortgezet-onderwijsinstellingen (vmbo, havo, atheneum en gymnasium), zowel christelijk als openbaar.

Hardinxveld-Giessendam is een actieve gemeente met alle faciliteiten en waar de voordelen van het stedelijk gebied binnen handbereik zijn maar waar ook de rust en het karakteristieke van een dorp gehandhaafd blijven. Kortom: een gemeente waar het goed werken en plezierig wonen is.

ALGEMENE INFORMATIE

Namens de verkoper(s) danken wij u hartelijk voor de belangstelling die u toont voor zijn/haar woning.

Deze brochure is door ons met veel zorg samengesteld. Ondanks deze zorg kan de informatie toch iets afwijken van de realiteit. Wij raden u daarom aan ook zelf onderzoek te doen naar zaken als bestemming en erfdienstbaarheden.

Uiteraard kunt u hiervoor ook een extern adviseur in de arm nemen. Hieronder hebben wij een aantal zaken in het kort uiteengezet aangaande de stappen die doorlopen moeten worden indien deze brochure uw interesse in de woning heeft gewekt.

Hypotheekmogelijkheden

In principe wil ieder mens, behoudens uitzonderingen natuurlijk, het liefst in een woning wonen die vergelijkbaar is met de villa van de heer Bill Gates. Helaas is dit soort huisvesting maar voor zeer, zeer weinig mensen financieel haalbaar en zal dit dus voor velen een heerlijke fantasie blijven. Om teleurstellingen te voorkomen rekenen onze hypotheekadviseurs u graag voor wat uw financiële mogelijkheden zijn en of dit aanbod voor u haalbaar is. Bel gerust voor een afspraak want zo'n hypotheekadvies is geheel vrijblijvend en kost u niets.

Bezichtiging

Vanzelfsprekend is het mogelijk dit aanbod ook van binnen te aanschouwen. Een bezichtiging is overigens ten alle tijden vrijblijvend en verplicht u verder tot niets. Bij de bezichtiging is een makelaar aanwezig en hiervoor dient u een afspraak te maken met Makelaardij Stuij & van Dijk. In overleg zal een datum en tijd afgesproken worden, dit kan zowel overdag, in het weekend of 's avonds. De makelaar ontmoet u op het overeengekomen tijdstip bij de woning en hij zal u alle ruimte en tijd geven in de woning rond te kijken en antwoord geven op uw vragen.

Wij begrijpen dat u na de bezichtiging een en ander graag wilt laten bezinken en gunnen u dan ook de tijd om over dit aanbod (eventueel met uw partner) na te denken. De makelaar zal hierom na een aantal dagen na de bezichtiging telefonisch contact met u opnemen en naar uw interesse vragen.

Als u geen interesse meer heeft dan is dit natuurlijk geen probleem, de makelaar zal u naar de reden vragen en zal de verkopende partij hiervan op de hoogte stellen. Als u wel interesse heeft dan zullen er in overleg verdere stappen genomen worden. Een tweede bezichtiging is hiervan een van de mogelijkheden.

Bieden

Voordat u gaat bieden is het verstandig om vooraf kennis te nemen van alle aspecten die betrekking hebben op dit aanbod. Denk hierbij bijvoorbeeld aan de opleverdatum, eventuele over te nemen roerende zaken of ontbindende voorwaarden.

Het doen van een bod kan aan makelaardij Stuij & van Dijk schriftelijk, mondeling of per e-mail plaatsvinden. Na ontvangst van het bod bespreken wij dit met de verkopende partij, eventueel vloeien hier verdere onderhandelingen uit. Een bod is bindend als dit door de verkopende partij wordt geaccepteerd!

Koop

Gefeliciteerd als u tot overeenstemming bent gekomen!

De makelaar zal u voor het opstellen van de koopakte om een aantal persoonlijke gegevens vragen. De koopakte wordt opgesteld volgens het model dat door onder meer de Consumentenbond, Vereniging Eigen Huis en de VBO is vastgesteld. Een eerlijke en duidelijke koopakte dus waarin ook uw belangen als koper behartigd worden.

In de koopakte wordt onder meer een waarborgsom/bankgarantie gevraagd van 10% van de koopsom welke na ondertekening van de koopakte bij de notaris gesteld moet worden. Meestal regelt uw hypotheekadviseur dit.

Voordat u de koopakte ondertekend ontvangt u van ons eerst een concept met de daarbij behorende lijst van roerende zaken, een kopie van het bewijs van eigendom van de verkoper en eventuele andere benodigde stukken zoals is opgenomen in de koopakte. De makelaar neemt vervolgens contact met u op en vraagt u of alles duidelijk is en of er nog vragen zijn, vervolgens maakt u de afspraak om de koopakte te ondertekenen.

Na de dag van ondertekenen heeft u formeel nog 3 werkdagen de tijd om de koop te ontbinden. Wij verlangen van verkoper dat deze ontbinding altijd schriftelijk en per aangetekende post met handtekening retour of via telefaxbericht met verzendbevestiging gebeurt.

Hypotheek

Over het algemeen heeft een koper een hypotheek nodig voor de aanschaf van een nieuwe woning. Een goede financiering speelt hierbij een belangrijke rol. Ons kantoor kan zorgen voor kosteloos, geheel onafhankelijk advies en zal u hierover graag informeren. Zelfs indien u al een hypotheekofferte heeft zal een van onze hypotheekadviseurs u graag een 'second opinion' geven.

Oplevering

Op de dag van oplevering wordt hetgeen u heeft aangekocht zowel juridisch als feitelijk uw eigendom.

Juridisch = eigendomsoverdracht bij de notaris waarbij u de akte van levering tekent welke bij het kadaster in de openbare registers wordt ingeschreven en vervolgens uw bewijs van eigendom wordt.

Feitelijk = sleuteloverdracht welke meestal direct samenvalt met het tekenen van de akte van levering bij de notaris.

Vlak voordat de eigendomsoverdracht bij de notaris plaatsvindt, zal de makelaar van Stuij & van Dijk met u bij de woning afspreken zodat u door de lege woning heen kunt lopen en te controleren of de oplevering naar wens is. Gelijktijdig wordt de rekening van gas, licht en water overgeschreven op uw naam zodat u direct beschikt over de nutsvoorzieningen.

BELANGSTELLINGSFORMULIER

Ik wil graag kosteloos en vrijblijvend gebruik maken van de volgende dienst(en) die Stuij & van Dijk mij kan bieden:

- Een gratis waardebepaling van mijn woning zonder enige verplichting!
- Een oriënterend gesprek om te bepalen welke mogelijkheden en tegen welk gunstig tarief Stuij & van Dijk mij de verkoop van mijn woning kan bieden
- Een inschrijving in het woningzoekers-bestand van Stuij & van Dijk
- Een oriënterend gesprek met één van de Erkend Hypotheekadviseurs van Stuij & van Dijk omtrent de mogelijkheden van mijn hypotheek
- Een oriënterend gesprek om te bepalen welke mogelijkheden en tegen welke voorwaarden Stuij & van Dijk mij een besparing van mijn verzekeringspakket kan bieden

Mijn gegevens:

Naam -----

Adres -----

Postcode ----- Woonplaats -----

Telefoon thuis ----- Telefoon mobiel -----

E-mail adres -----

Opmerkingen -----

Dit formulier kunt u naar één van onderstaande adressen sturen, na ontvangst nemen wij z.s.m. contact met u op.

Stuij & van Dijk
Binnendams 118
3373 AE Hardinxveld-Giessendam

Stuij & van Dijk
Burgemeester Ypeijstraat 1
3361 HC Sliedrecht

Bellen kan natuurlijk ook.
0184 - 630 650